

GALERIES

SALLES
DES VENTESMUSÉES ET
EXPOSITIONSARTISTES & PRIX
DES ŒUVRESARTISTES
ÉMERGENTS

ACTUALITÉS

LE MAGAZINE
art actuelFORUM
DES COLLECTIONNEURS

Accueil > Musées et Expositions > Marseille-Provence 2013, capitale européenne de la culture > Exposition Art Naïf de Croatie à Marseille

EXPOSITIONS DE GROUPE

EXPOSITION ART NAÏF DE CROATIE À MARSEILLE [06/05/2013 - 29/05/2013]

retour

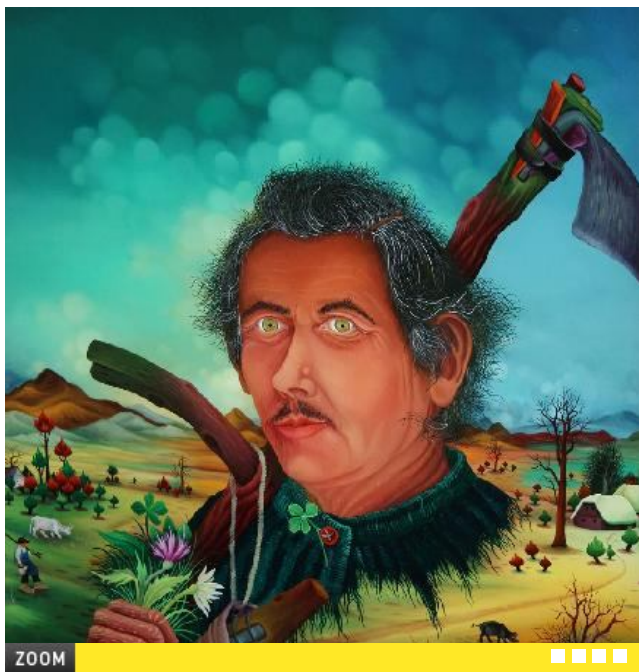

ZOOM

Exposition Art Naïf de Croatie à Marseille

06/05/2013 - 29/05/2013

INFOS PRATIQUES

Marseille-Provence 2013, capitale européenne de la culture
Provence-Côte d'Azur
13000 Marseille

Mairie du 2ème et 3ème secteur de Marseille
2, place de la Major - 13002 Marseille

Entrée libre.

SITE INTERNET

<http://>

Partager sur Facebook

PRÉSENTATION

A l'occasion de l'entrée de la Croatie dans l'Union Européenne et de Marseille Capitale Européenne de la Culture, la Mairie du 2ème et 3ème secteur de Marseille accueillera une exposition d'art naïf croate du 7 au 29 mai 2013. L'Office de Tourisme de la ville et du comté de Koprivnica, l'Office de Tourisme de Croatie à Paris, et le Musée de Koprivnica se sont associés pour mettre en place cette grande exposition à Marseille.

Histoire de l'art naïf en Croatie

L'Art Naïf se caractérise généralement par une représentation figurative de sujets populaires : paysages campagnards, costumes folkloriques, animaux domestiques ou sauvages. C'est au coeur de la région de Podravina, près de Zagreb, que s'est développée dans l'entre-deux-guerres l'école de peinture naïve de Hlebine, qui a rapidement acquis une renommée mondiale. Le peintre Krsto Hegedusic, né en 1901 à Petrinja, est l'instigateur de ce mouvement artistique original des paysans de la Podravina : pendant plusieurs années, il apprenait à Hlebine la peinture aux paysans. Recherchant vers la fin des années 20 du siècle dernier le style national, cet artiste peintre académique, zagrébois et parisien, souhaitait atteindre la simplicité de l'expression populaire, mais aussi les valeurs de la peinture européenne engagée. A partir de ces positions, il a été co-fondateur, en 1929, du célèbre groupe Zemlja. En 1931, avec son tableau *Bilo nas je pet vu kleti*, peint sur verre à tempera, Hegedusic a montré aux paysans doués pour la peinture, Ivan Generalic et Franjo Mraz, la manière dont il faut travailler. Plus tard, après les premières expositions en 1931, d'autres peintres rejoignent le groupe Zemlja : Mirko Virius, Mijo Kovacic, Ivan Vecenaj, Ivan Lackovic Croata et Josip Generalic. Après les expositions à Sao Paulo en 1955 et à Bruxelles, dans le cadre de l'Exposition Mondiale en 1958, l'école de Hlebine est inscrite au registre de l'histoire mondiale de l'Art.

L'exposition à Marseille : 52 oeuvres des plus grands artistes croates

44 toiles et 8 sculptures des plus grands noms de l'Art Naïf de Croatie seront exposées dans la salle d'exposition de 200m² de la Mairie du 2ème et 3ème secteur de Marseille. Les oeuvres, prêtées par le Musée de Koprivnica et la Galerie Hlebine, témoignent de la qualité et de la diversité de l'art naïf en Croatie. On retrouvera entre autres les oeuvres des peintres célèbres Ivan Generalic, Mirko Virius, Ivan Vecenaj, Dragan Gazi, Mijo Kovacic, Josip Generalic, Franjo Filipovic, Stjepan Pongrac, Franjo Vujcec, Martin Mehkek... Le vernissage de l'exposition aura lieu le lundi 6 mai à 18h00. Il s'agit d'une des plus grandes expositions d'art naïf de Croatie en France.



ACCUEIL

GALERIES

SALLES DES VENTES

ARTISTES

MUSÉES ET EXPOSITIONS

ACTUALITÉS

CONTACT
QUI SOMMES NOUS ?
MENTIONS LÉGALES
ACCESSIBILITÉ

DAHAN BROTHERS GALLERY
GALERIE DAVID PLUSKWA
LAVIGNES BASTILLE
GALERIE ANNE-MARIE ET ROLAND

CORNETTE DE SAINT CYR
CHRISTIE'S HONG KONG
CHRISTIE'S LONDRES, SOUTH
KENSINGTON

GAROUSTE GÉRARD
BLEK LE RAT
ADAMI VALERIO
ABDESSEMED ADEL

MUSÉE D'ART MODERNE - PARIS
FRAC FRANCHE-COMTÉ
FONDATION CARTIER POUR L'ART
CONTEMPORAIN

NOUVEAUTÉS POUR LA 55E BIENNALE DE
VENISE
PICASSO LE CÉRAMISTE D'AUBAGNE
FRAC TRENTENAIRE : PLÉIADE

PALLADE
AD GALERIE
GALERIE LAURENT STROUK

CHRISTIE'S LONDRES, KING STREET
SOTHEBY'S PARIS - GALERIE
CHARPENTIER

BILAL ENKI
CANTOR MIRCEA
DALI SALVADOR

D'EXPOSITIONS
LA MODE DÉFILE À PARIS

© Art Actuel - tous droit réservés. réalisé par [Webpopulation](#)