



REPUBLIKA HRVATSKA



KOPRIVNIČKO - KRIŽEVAČKA ŽUPANIJA
Upravni odjel za prostorno uređenje,
gradnju, zaštitu okoliša i zaštitu prirode

KLASA: UP/I 612-07/15-01/23
URBROJ: 2137/1-04/13-15-2
Koprivnica, 30. listopada 2015.

INFORMACIJA

o zahtjeva za provođenje prethodne ocjene prihvatljivosti za ekološku mrežu zahvata postavljanja informativne table za brdsko-biciklističku stazu na području Kalnika

Na temelju čl. 29. i čl. 30. Zakona o zaštiti prirode („Narodne novine“ br. 80/13) i članka 10. Pravilnika o ocjeni prihvatljivosti za ekološku mrežu („Narodne novine“ br. 146/14) Upravni odjel za prostorno uređenje, gradnju, zaštitu okoliša i zaštitu prirode Koprivničko-križevačke županije, Odsjek za zaštitu okoliša i zaštitu prirode informira zainteresiranu javnost o zaprimljenom zahtjevu za provođenje Prethodne ocjene te se ova informacija objavljuje na službenim mrežnim stranicama Koprivničko-križevačke županije.

Podaci o zahvatu:

Zahvat:	Postavljanje informativne table za brdsko-biciklističku stazu na području Kalnika
Nositelj zahvata:	Grad Križevci, I.Z.Dijankovečkog 12, 48260 Križevci
Lokacija zahvata:	Lokacija uz cestu podno Planinarskog doma (GPS koordinate: 46° 7'57.31"N, 16°27'47.98"E), k.o. Kalnik
Projektant:	KRIŽEVAČKA UDRUGA BICIKLISTA (KUB) Ulica Stanka Miholića 7, Križevci
Datum zaprimanja zahtjeva:	29. 10. 2015. god.
Područja ekološke mreže (NATURA 2000)	HR1000008 Bilogora i Kalničko gorje HR2001318 Kalnik- Vranilac
Zaštićena područja:	Značajni krajobraz Kalnik

Pročelnik:
Dražen Kozjak, dipl.ing.građ., v.r.



KRIŽEVAČKA UDRUGA BIKIKLISTA (KUB)

Ulica Stanka Miholića 7,
Križevci (48260)

MB: **02248352**

OIB: **93996078573**

Broj žiro-računa: **2402006-1100508786**

web: <http://www.kub.hr>

mail: kub@kub.hr

Elaborat vertikalne prometne signalizacije za brdsko biciklističku A i B stazu

Naručilac: **Grad Križevci**

Datum: **14. listopada 2015**

Elaborat izradili:

dipl. ing. **Danijel Šaško**, predsjednik KUB-a i
univ. bacc. ing. **Dejan Dedeić**,

U Križevcima, listopad 2015.

Sadržaj

Sadržaj	1
Osnovni podaci o Križevačkoj udruzi biciklista.....	2
Opis brdsko biciklističkih staza A i B.....	3
Popis prometnih pravaca	5
Opis putokaza smjera	6
Popis lokacija s putokazima.....	7
A staza	7
B staza.....	12
Popis pojedinačnih putokaza	16

Osnovni podaci o Križevačkoj udruzi biciklista

Križevačka udruga biciklista je osnovana u proljeće 2007. godine s ciljem promicanja biciklizma, zdravog načina življenja te turističkih znamenitosti grada Križevaca i okolice. Danas broji oko 20-ak članova, a od važnijih projekta članovi udruge su sudjelovali u:

- **Označavanje biciklističkih staza u okolici grada Križevaca**, projekt sufinanciran od strane Ministarstva turizma i Grada Križevaca, 2009. godine
- **Izgradnja biciklističkog poligona** na parceli u sklopu sportskih igrališta u blizini Križevačke sportske dvorane, 2013. godine
- **Organizaciji dvadesetak biciklijada** sa ciljem promidžbe Križevačkog kraja
- **Organizaciji biciklističkih rekreativnih utrka**
- **Projektu označavanja biciklističkih staza „Biciklom oko prigorja“**

Podaci o udruzi:

KRIŽEVAČKA UDRUGA BIKIKLISTA (KUB)

Ulica Stanka Miholića 7, Križevci (48260)

MB: **02248352**

OIB: **93996078573**

web: <http://www.kub.hr>

mail: kub@kub.hr

Predsjednik: Danijel Šaško

Upravni odbor: Božidar Stručić, Kristijan Haramina, Marino Kolarić, Tomislava Hojsak

Opis brdsko biciklističkih staza A i B

Staza A

Staza kreće iz centra grada, završava na 480m nadmorske visine podno zidina Staroga grada Kalnika. Staza djelom prati planinarsku stazu ZPP (Zagorski planinarski put). Idealna za brdske rekreativce, ali ovisno o tempu i za naprednije „mtb“ vozače. Staza nije kružnog oblika pa je povratak zamišljen istim putem.

Dužina staze iznosi 16km u jednom smjeru, ukupno 32 km. Od toga je 12 km šumske staze, a 20 km kombinacija asfalta i makadama.

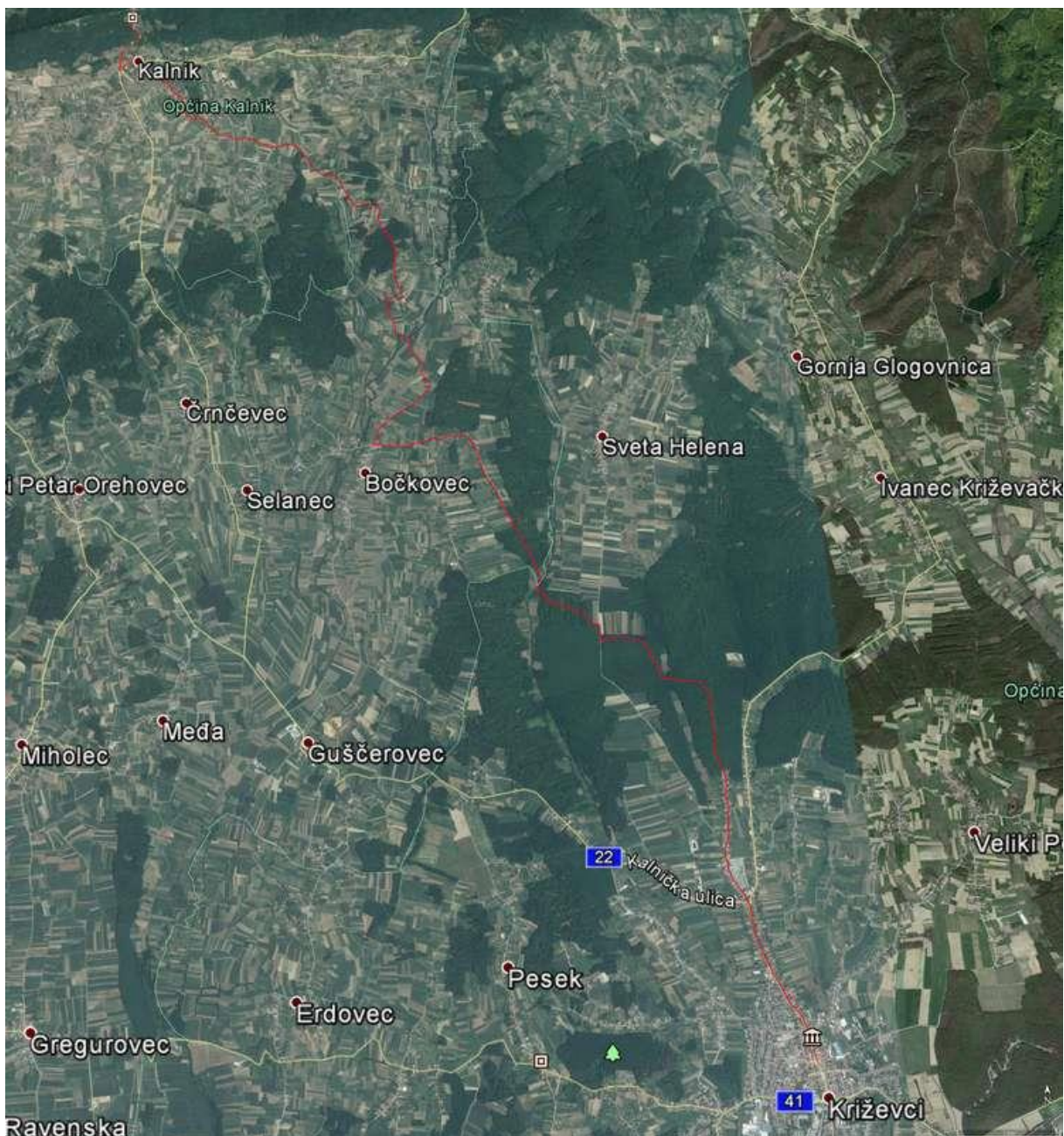

Staza B

Staza također kreće iz centra grada i kružnog je oblika. Na otprilike polovici staze dolazi se do jezera Čabraji. Staza nije prezahtjevna i preporučljiva je brdskim rekreativcima.

Dužina staze u jednom smjeru iznosi 27 km. Od toga je 10 km šumske staze, a 17 km kombinacija asfalta i makadama.

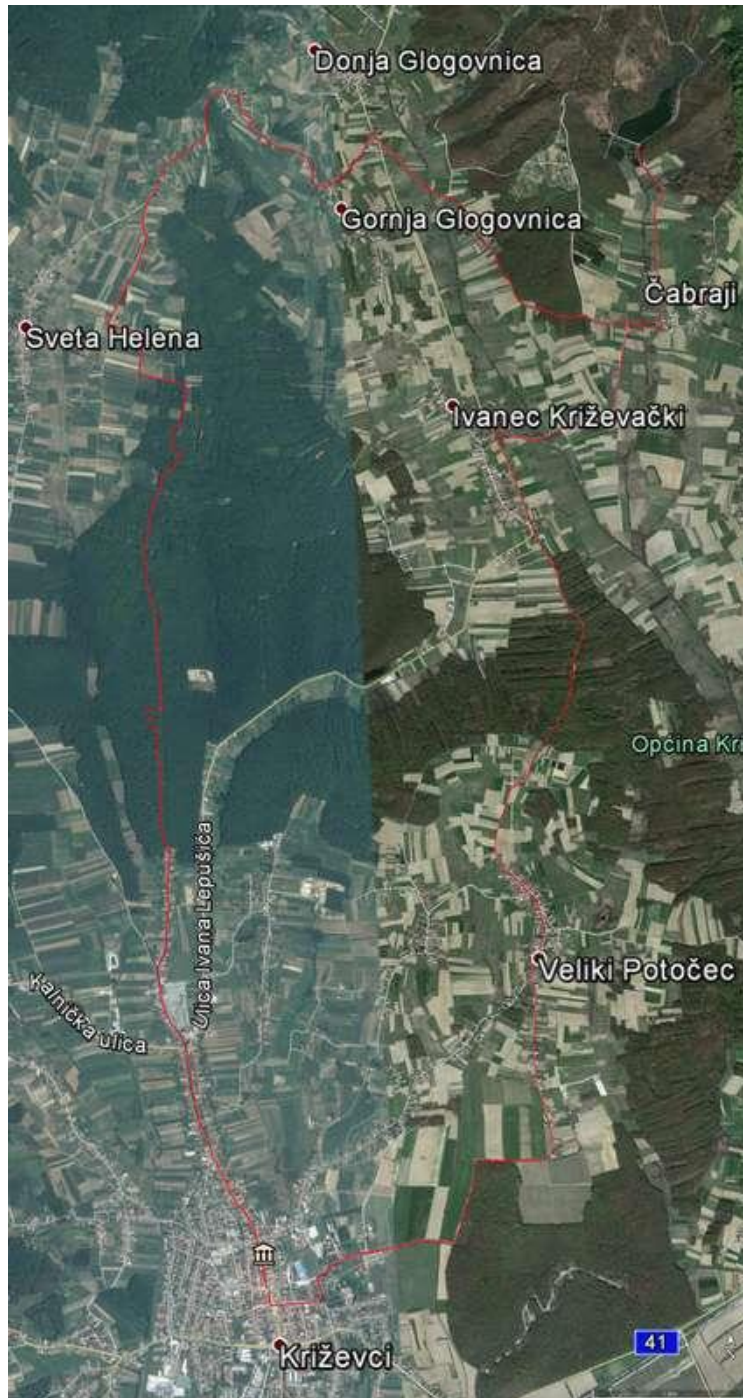

Popis prometnih pravaca

Biciklistička staza se nalazi na prometnim pravcima te prolazi mjestima danim u tablici u nastavku:

Red. br.	Oznaka prometnog pravca	Mjesta
1.	Ž2089	Križevci, ul. Ivana Lepušića; Ivanec Križevački; Donja Glogovnica;
2.	Ž2179	Helenski put, Sveta Helena
3.	L25145	Bočkovec, Dedina
4.	L26151	Potok Kalnički, Kamenica, Kalnik
5.	L26048	Potok Kalnički
6.	L26003	Kalnik
7.	L26146	Kalnik
8.	Ž2138	Kalnik
9.	L26061	Sveta Helena, Gornja Glogovnica
10.	Ž2180	Čabraji
11.	Ž2210	Veliki Potočec

Opis putokaza smjera

Putokaz se sastoji od aluminijske ploče dimenzija 30 x 30cm. Ploča je pomoću dvije obujmice pričvršćena na čelični pocinčani stup debljine 60 mm i visine 120cm od razine tla. Na dnu stupa se nalazi betonski temelj dimenzija 20 x 20 cm i visine 25 cm. Stup je potrebno ugraditi (ukopavanjem temelja) na minimalnoj udaljenosti od 0,5m od ruba kolnika.

Na aluminijsku ploču je nalijepljena putokazna oznaka otisnuta na foliji s bojama za vanjsku upotrebu. Dizajn oznaka prikazan je na slici.

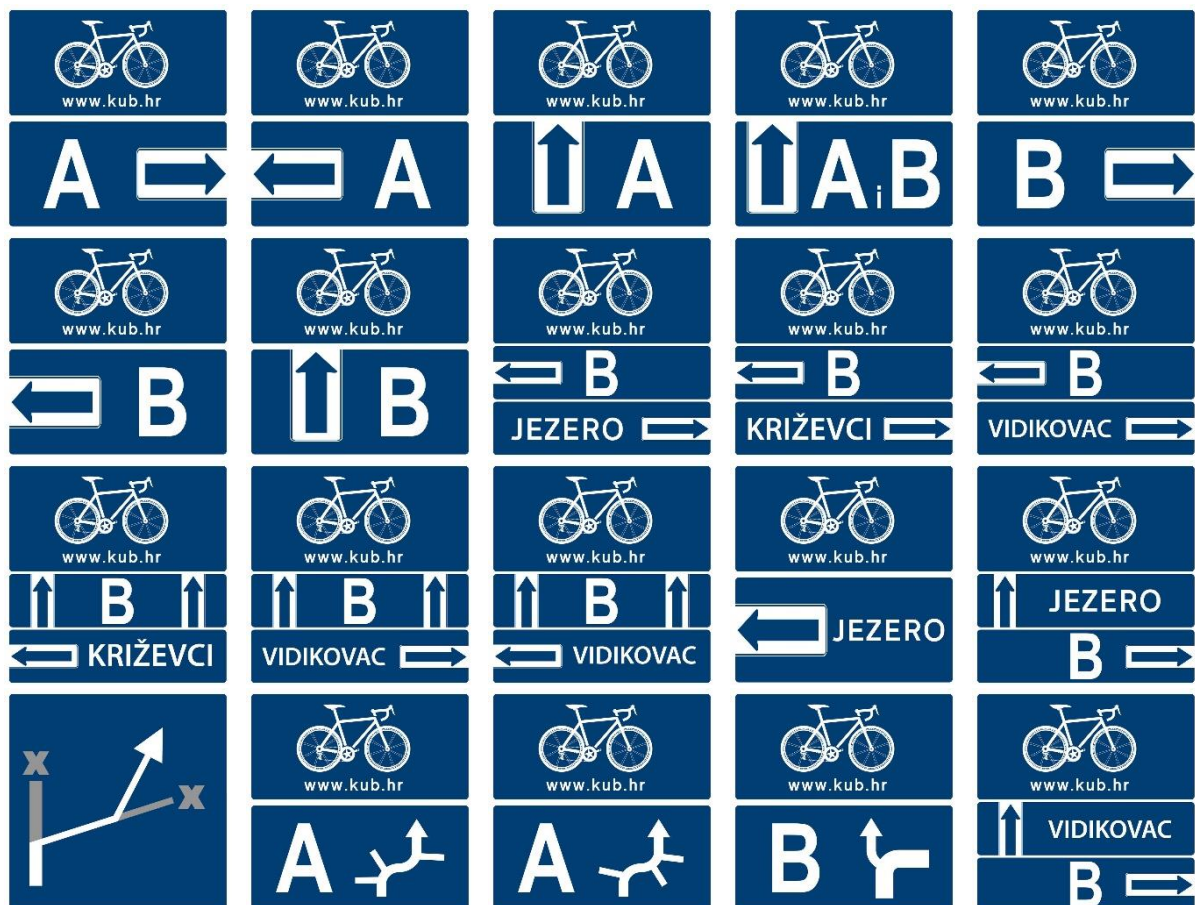

Popis lokacija s putokazima

A staza

Lokacija #1



Opis lokacije: Helenski put

Oznaka ceste: 2179

GPS: 46° 3'49.99"S,
16°31'28.95"l

Opis putokaza:

Br.	Smjer	Natpis
1.	Sjever	→ A
2.	Jug	← A

Lokacija #2



Opis lokacije: Helenski put

Oznaka ceste: 2179

GPS: 46° 3'54.85"S,
16°31'29.57"l

Opis putokaza:

Br.	Smjer	Natpis
1.	Sjever	← A
2.	Jug	→ A

Lokacija #3



Opis lokacije: Silazak sa ceste
Bočkovec u šumu

Oznaka ceste: 25154

GPS: 46° 5'26.58"S,
16°30'16.66"l

Opis putokaza:

Br.	Smjer	Natpis
1.	Sjever	→ A
2.	Jug	← A

Lokacija #4



Opis lokacije: Skretanje u selu Dedina
Oznaka ceste: 25154
GPS: 46° 5'44.52"S,
16°30'7.83"l

Opis putokaza:

Br.	Smjer	Natpis
1.	Sjever	← A
2.	Jug	→ A

Lokacija #5



Opis lokacije: Skretanje u selu Dedina
Oznaka ceste: 25154
GPS: 46° 5'59.56"S,
16°29'57.26"l

Opis putokaza:

Br.	Smjer	Natpis
1.	Sjever	→ A
2.	Jug	← A

Lokacija #6



Opis lokacije: Skretanje u selu Dedina
Oznaka ceste: 25154
GPS: 46° 6'0.40"S,
16°30'6.69"l

Opis putokaza:

Br.	Smjer	Natpis
1.	Sjever	← A
2.	Zapad	→ A

Lokacija #7



Opis lokacije: Skretanje u selu Dedina
Oznaka ceste: 25154
GPS: 46° 6'36.51"S,
16°29'58.54"l

Opis putokaza:

Br.	Smjer	Natpis
1.	Sjever	← A
2.	Jug	→ A

Lokacija #8



Opis lokacije: Skretanje u selu Dedina
Oznak ceste: 25154
GPS: 46° 6'37.10"S,
16°29'56.78"l

Ops putokaza:

Br.	Smjer	Natpis
1.	Sjever	→ A
3.	Jug	← A

Lokacija #9



Opis lokacije: Skretanje sa glavne ceste, Potok Kalnički
Oznaka ceste: 26151
GPS: 46° 7'6.83"S,
16°28'54.48"l

Opis putokaza:

Br.	Smjer	Natpis
1.	Sjever	← A
2.	Jug	PT1
3.	Jug	→ A

Lokacija #10



Opis lokacije: Skretanje u selu Potok Kalnički
Oznak ceste: 26048
GPS: 46° 7'4.69"S,
16°29'6.32"l

Ops putokaza:

Br.	Smjer	Natpis
1.	Sjever	→ A
3.	Jug	← A

Lokacija #11



Opis lokacije: Skretanje u selu Potok Kalnički
Oznak ceste: 26048
GPS: 46° 7'6.78"S,
16°28'54.72"l

Ops putokaza:

Br.	Smjer	Natpis
1.	Sjever	→ A
3.	Jug	← A

Lokacija #12



Opis lokacije: Skretanje u selu Kamenica

Oznak ceste: 26151

GPS: 46° 7'8.78"S,
16°28'45.74"l

Ops putokaza:

Br.	Smjer	Natpis
1.	Sjever	↑ A
3.	Jug	↑ A

Lokacija #13



Opis lokacije: Priključak na glavnu cestu, Kamenica

Oznaka ceste: 26151

GPS: 46° 7'14.74"S,
16°28'29.27"l

Opis putokaza:

Br.	Smjer	Natpis
1.	Sjever	PT2
2.	Jug	PT3

Lokacija #14



Opis lokacije: Silazak sa ceste na stazu, Kalnik

Oznaka ceste: 26151

GPS: 46° 7'31.60"S,
16°28'8.25"l

Opis putokaza:

Br.	Smjer	Natpis
1.	Sjever	← A
1.	Sjever	→ A
2.	Jug	→ A

Lokacija #15



Opis lokacije: Silazak sa ceste na stazu

Oznaka ceste: 26151

GPS: 46° 7'33.34"S,
16°27'59.87"l

Opis putokaza:

Br.	Smjer	Natpis
1.	Sjever	→ A
2.	Jug	← A

Lokacija #16



Opis lokacije: Križanje u selu Kalnik
Oznaka ceste: 26003 i 26146
GPS: 46° 7'39.18"S,
16°27'52.57"l

Opis putokaza:

Br.	Smjer	Natpis
1.	Sjever	↑ A
2.	Jug	↑ A

Lokacija #17



Opis lokacije: Križanje u selu Kalnik
Oznaka ceste: 26003
GPS: 46° 7'36.56"S,
16°27'42.45"l

Opis putokaza:

Br.	Smjer	Natpis
1.	Sjever	→ A
2.	Jug	← A

Lokacija #18



Opis lokacije: Križanje u Križevcima,
Gornji grad
Oznaka ceste: 2179
GPS: 46° 2'22.21"S,
16°32'22.24"l

Opis putokaza:

Br.	Smjer	Natpis
2.	Jug	↑ A i B

B staza

Lokacija #1



Opis lokacije: Izlazak na cestu, Helena

Oznaka ceste: 26061

GPS: 46° 5'31.39"S,
16°32'23.23"l

Opis putokaza:

Br.	Smjer	Natpis
-----	-------	--------

1.	Desni	→ B
----	-------	-----

2.	Lijevi	← B
----	--------	-----

Lokacija #2



Opis lokacije: Skretanje prema vidikovcu

Oznaka ceste: 26061

GPS: 46° 5'58.46"S,
16°32'50.13"l

Opis putokaza:

Br.	Smjer	Natpis
-----	-------	--------

1.	Desni	↑ Vidikovac → B
----	-------	-----------------

2.	Lijevi	→ Vidikovac ← B
----	--------	-----------------

Lokacija #3



Opis lokacije: Križanje u Gornjoj Glogovnici

Oznaka ceste: 26061

GPS: 46° 5'35.75"S,
16°33'23.21"l

Opis putokaza:

Br.	Smjer	Natpis
-----	-------	--------

1.	Desni	← B
----	-------	-----

2.	Lijevi	→ B
----	--------	-----

Lokacija #4



Opis lokacije: Križanje u Glogovnici

Oznaka ceste: 26061 i 2089

GPS: 46° 5'49.78"S,
16°33'40.06"l

Opis putokaza:

Br.	Smjer	Natpis
-----	-------	--------

1.	Desni	→ B
----	-------	-----

2.	Lijevi	← B
----	--------	-----

Lokacija #5



Opis lokacije: Skretanje iz Glogovnice prema Gariću

Oznaka ceste: 2089

GPS: 46° 5'47.93"S,
16°33'41.55"l

Opis putokaza:

Br.	Smjer	Natpis
-----	-------	--------

1.	Desni	← B
----	-------	-----

2.	Lijevi	→ B
----	--------	-----

Lokacija #6



Opis lokacije: Skretanje na brdu Garić prema Čabrajima

Oznaka ceste: 2089

GPS: 46° 5'4.62"S,
16°34'45.11"l

Opis putokaza:

Br.	Smjer	Natpis
-----	-------	--------

1.	Desni	↑ B
----	-------	-----

2.	Lijevi	PT4
----	--------	-----

Lokacija #7



Opis lokacije: Križanje u Čabrajima

Oznaka ceste: 2180

GPS: 46° 5'3.36"S,
16°34'58.58"l

Opis putokaza:

Br.	Smjer	Natpis
-----	-------	--------

1.	Desni	↑ Jezero → B
----	-------	--------------

2.	Povratak	↑ B ← Križevci
----	----------	----------------

3.	Lijevi	← B → Jezero
----	--------	--------------

Lokacija #8



Opis lokacije: Križanje u Čabrajima

Oznaka ceste: 2180

GPS: 46° 5'2.47"S,
16°35'10.62"l

Opis putokaza:

Br.	Smjer	Natpis
-----	-------	--------

1.	Prema jezeru	← Jezero
----	--------------	----------

2.	Povratak	→ B
----	----------	-----

Lokacija #9



Opis lokacije: Križanje u Ivancu
Oznaka ceste: 2180 i 2089
GPS: 46° 4'39.04"S,
16°34'11.85"l

Opis putokaza:

Br.	Smjer	Natpis
1.	Desni	← B
2.	Lijevi	→ B

Lokacija #10



Opis lokacije: Križanje u Ivancu
Oznaka ceste: 2089
GPS: 46° 4'14.52"S,
16°34'22.30"l

Opis putokaza:

Br.	Smjer	Natpis
1.	Desni	← B
2.	Lijevi	↑ B

Lokacija #11



Opis lokacije: Križanje u Velikom Potočecu
Oznaka ceste: 2210
GPS: 46° 2'36.89"S,
16°34'10.05"l

Opis putokaza:

Br.	Smjer	Natpis
1.	Desni	← B
2.	Lijevi	→ B

Lokacija #12



Opis lokacije: Silazak sa ceste, Široko Brezje
Oznaka ceste:
GPS: 46° 1'58.14"S,
16°34'10.28"l

Opis putokaza:

Br.	Smjer	Natpis
1.	Desni	← B
2.	Lijevi	→ B

Lokacija #13

Opis lokacije: Šuma ratarna

Oznaka ceste:

GPS: 46° 1'45.36"S,
16°34'11.84"I

Opis putokaza:

Br.	Smjer	Natpis
1.	Desni	→ B
2.	Lijevi	← B

Lokacija #14



Opis lokacije: Izlazak iz ratarske šume

Oznaka ceste:

GPS: 46° 1'41.02"S,
16°33'40.01"I

Opis putokaza:

Br.	Smjer	Natpis
1.	Desni	↑ B
2.	Lijevi	→ B

Lokacija #15



Opis lokacije: Skretanje prema vidikovcu

Oznaka ceste:

GPS: 46° 1'39.98"S,
16°33'14.52"I

Opis putokaza:

Br.	Smjer	Natpis
1.	Desni	→ Vidikovac ↑ B
2.	Lijevi	← Vidikovac ↑ B
3.	Povratak	← B → B Križevci

Popis pojedinačnih putokaza

Br.	Putokaz	Komada
1.	← B	9
2.	← A	14
3.	→ A	15
4.	→ B	10
5.	↑ A	4
6.	↑ B	3
7.	PT1 (posebna tabla)	1
8.	PT2 (posebna tabla)	1
9.	PT3 (posebna tabla)	1
10.	PT4 (posebna tabla)	1
11.	↑ Jezero → B	1
12.	↑ B ← Križevci	1
13.	← B → Jezero	1
14.	← Jezero	1
15.	↑ Vidikovac → B	1
16.	→ Vidikovac ← B	1
17.	→ Vidikovac ↑ B	1
18.	← Vidikovac ↑ B	1
19.	← B → Križevci	1
20.	↑ A i B	1
Ukupno:		69



KRIŽEVAČKA UDRUGA BICIKLISTA (KUB)

Ulica Stanka Miholića 7,
Križevci (48260)

MB: **02248352**

OIB: **93996078573**

Broj žiro-računa: **2402006-1100508786**

web:<http://www.kub.hr>

mail:kub@kub.hr

Pozicija table u prostoru staroga grada „Kalnik“

Naručitelj: **Grad Križevci**

Datum: **29. listopada 2015**

Opis table

Tabla se sastoji od karte Križevačke okolice, sa ucrtanim biciklistički trasama i opisima istih. Veličina karte je 150x100 cm. Karta je postavljena na nosač načinjen od drvenih greda, kako bi se što manje isticao u okolišu.



Primjer drvenog nosača



Prijedlog pozicije table

Križevačka udruga biciklista predlaže jednu od dvije pozicije. Poziciju 1 kao prvu opciju, te poziciju 2 kao drugu opciju.

Pozicija 1



GPS koordinate: 46° 7'57.31"N, 16°27'47.98"E

Pozicija 2



GPS koordinate: 46° 7'57.10"N, 16°27'46.53"E