

1. Podaci o lokaciji i opis lokacije zahvata

Planirani zahvati na području Koprivničko – križevačke županije:

I Šifra i naziv područja: HR 5000013 Drava

Ciljevi očuvanja:

- divlje svojte – dabar, vidra, barska kornjača, crveni mukač, gatalinka, veliki panonski vodenjak, bolen, vijun, bjeloperajna krkuš, Balonijev balavac, prugasti balavac, piškur, sabljarka, zlatni vijun, crnka, mali vretenac, riječni rak, vretenca, gljive sprudova, ostale divlje svojte ugrožene na europskoj i nacionalnoj razini.
- stanišni tipovi – poplavne šume, vlažni travnjaci, prirodna eutrofna jezera s vegetacijom Hydrocharition ili Magnopotamion, neobrasle šljunčane riječne obale.

Pozicija plana

1. Rijeka Drava –rkm 236 kod Legrada

Radovi će se izvoditi na **kčbr. 5235 k.o. Legrad**, u općini Legrad.

Izvođenje radova (zaštitne kamene obloge obale) na održavanju korita i desne obale rijeke Drave na rkm 236 kod Legrada.

Na dijelu desne obale rijeke Drave rkm 236 kod Legrada, unatrag par godina intenzivirana je erozija obale u dužini od oko 60 m. Na eroziju izravan utjecaj ima rukavac između rijeke Mure i Rijeke Drave označen na slici 1.4. Uzvodno su stare vodne građevine za zaštitu obale koje će nastaviti se erozija obale, urušiti.

slika 1.1 – trenutno stanje, postojeća obaloutvrda označena crvenom bojom



Slika 1.2. – planirana obaloutvrda označena ljubičastom bojom



Slika 1.3. – planirani zahvat ucrtan na katastarskom planu (žuto)



Slika 1.4. – šira situacija sa prikazom regulacijske linije (plavo), postojećim nasipima (zeleno), postojećim vodograđevinama (crveno) i planiranom obaloutvrdom (ljubičasta), rukavac između r. Mure i r. Drave i njegov izravan utjecaj na eroziju (žuto)

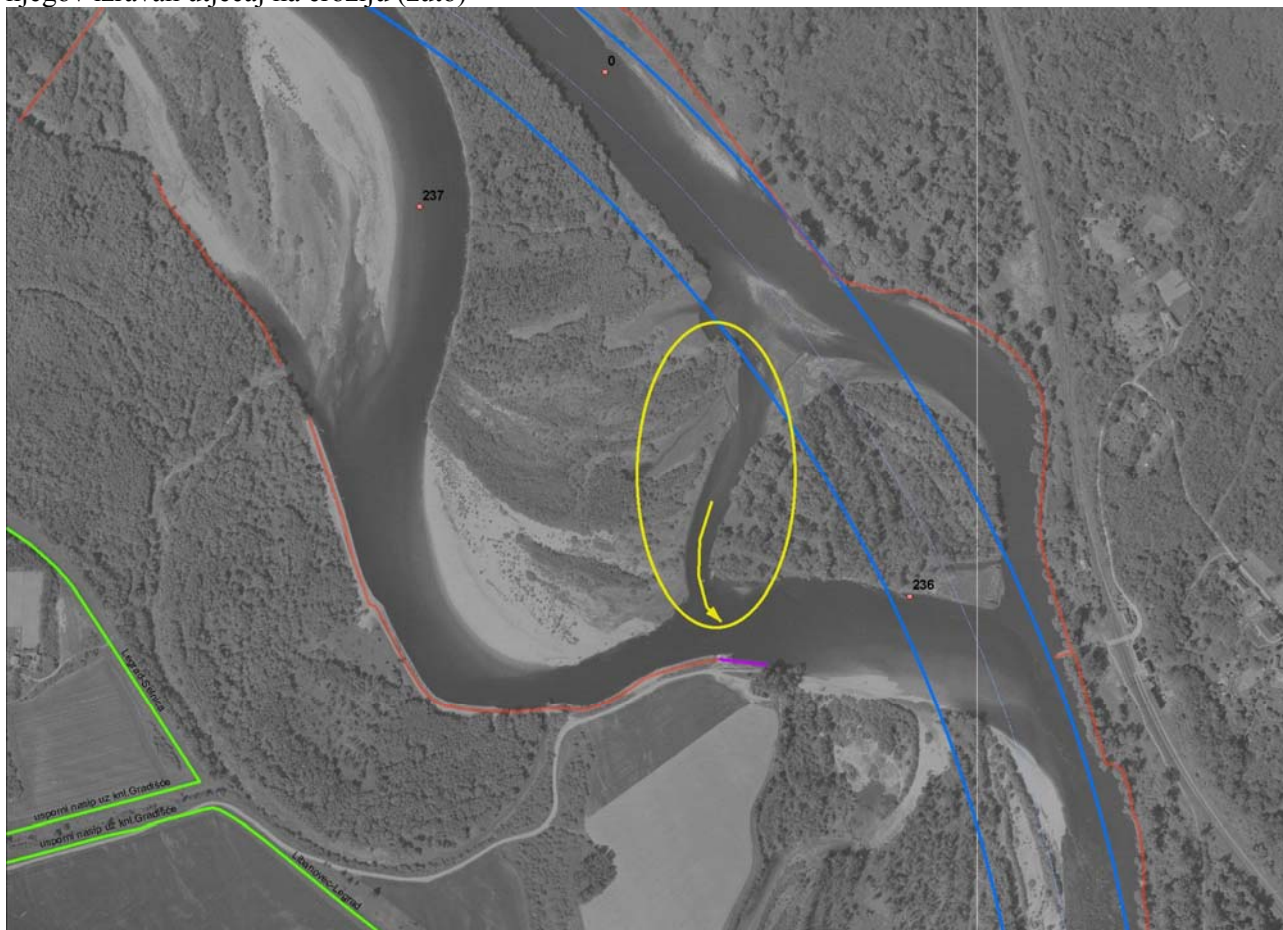

2. Rijeka Drava – rkm 216,5 kod Komatničke

Radovi će se izvoditi na kčbr. 3057, 3058, 3061, 3286, 3287 k.o. Gola u općini Gola.

Izvođenje radova (zaštitne kamene obloge obale) na održavanju korita i lijeve obale rijeke Drave na rkm 216,5 kod Komatničke.

Na dijelu lijeve obale rijeke Drave rkm 216,5 kod Komatničke, unatrag pet godina intenzivirana je erozija obale s urušavanjem zemljišta, kultura i stabala u korito rijeke u dužini od oko 320 m. Na tom dijelu korita u blizini je lijevoobalni nasip Botovo – Repaš, a ujedno je potrebno zaštititi nizvodne zaštitne obloge.

slika 2.1 – trenutno stanje (postojeća obala crno isprekidano, postojeće vodograđevine crveno, postojeći nasip zeleno)



Slika 2.2. – planirana obaloutvrda (ljubičastom)

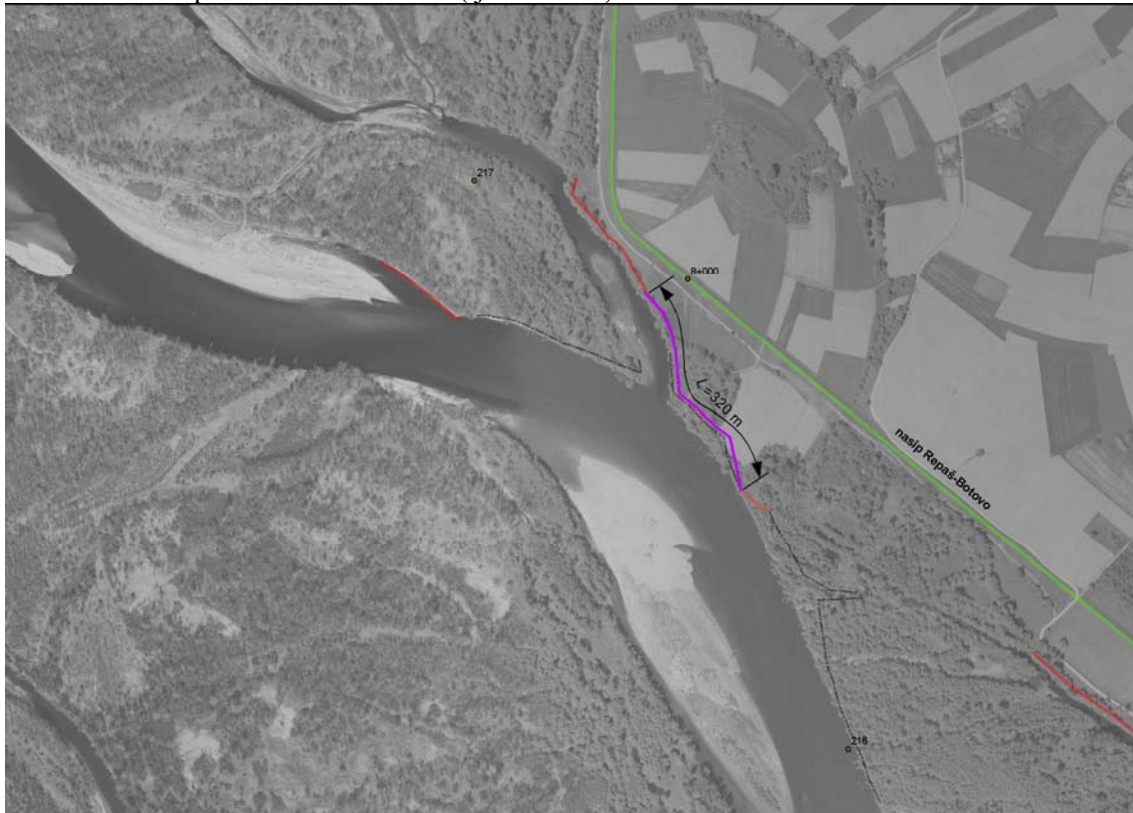

Slika 2.3. – planirani zahvat ucrtan na katastarskom planu (žuto)



Slika 2.4. situacija sa prikazom regulacijske linije (plavo), postojećim nasipima (zeleno), postojećim vodograđevinama (crveno) i planiranom obaloutvrdom (ljubičasto)

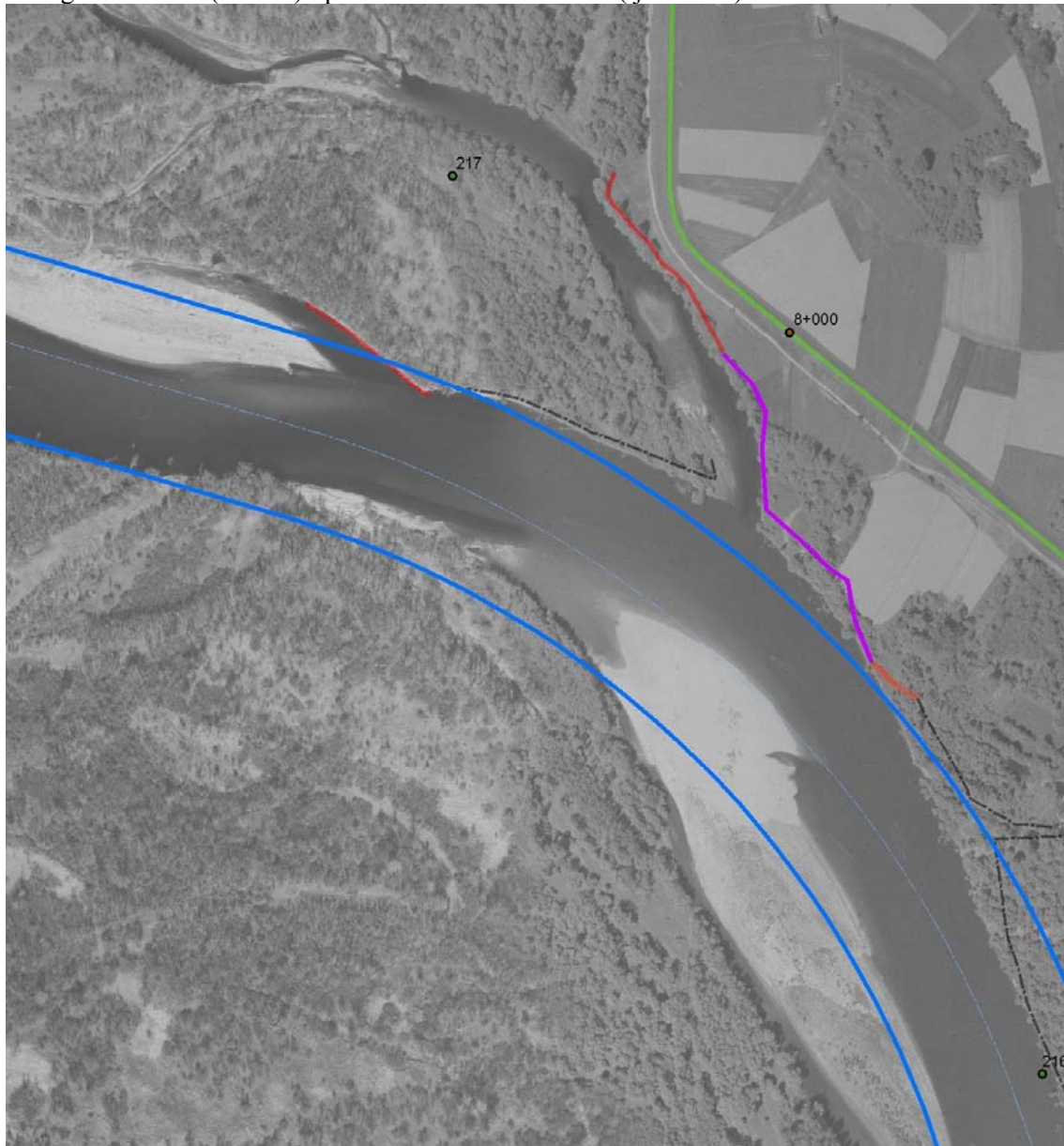

3. Rijeka Drava –rkm 215 kod Novačke

Radovi će se izvoditi na kčbr. 7459/3, 7473/1, 7473/2, 7473/3, 7473/4, 7473/5, 7473/7, 7474/2, 7475/2, 7476/4, 7722, 9999/9, k.o. Hlebine u općini Hlebine i na kčbr. 2477/11, 2477/12, 2478/1, 2478/2, 2479, k.o. Sigetec u općini Peteranec.

Izvođenje radova (zaštitne kamene obloge obale i regulacijske deponije - naslage) na održavanju korita i desne obale rijeke Drave na rkm 215 kod Novačke.

Na dijelu desne obale rijeke Drave rkm 215 kod Novačke – Gabajeva Greda nestabilnost korita se očituje u premještanju matice rijeke koja izaziva vrlo intenzivnu eroziju desne obale. Ukupna dužina planiranih vodograđevina kojima će se ujedno zaštititi desnoobalni nasip Ledine – Komatnica iznosi nešto više od 900 m.

slika 3.1 – trenutno stanje (postojeća obala crno isprekidano, postojeće vodogradevine crveno, postojeći nasip zeleno)



Slika 3.2. – planirana obaloutvrda (ljubičasto), planirana deponija (smeđe)

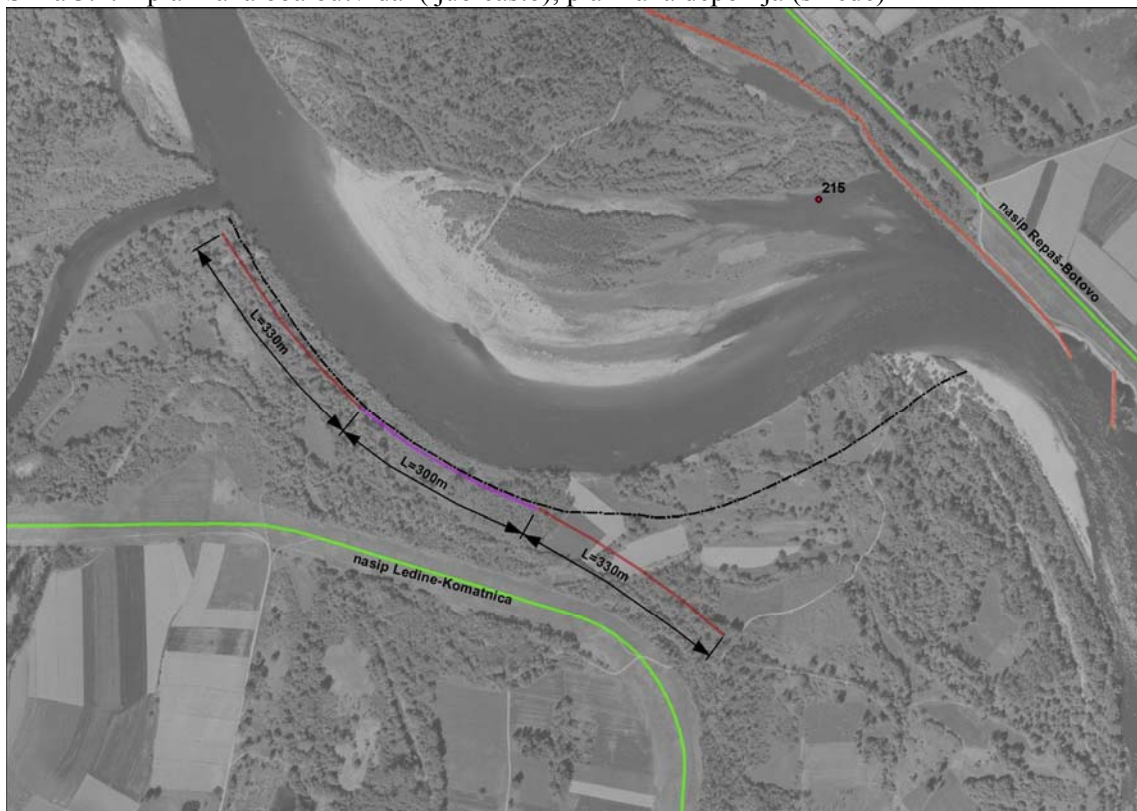

Slika 3.3. – planirani zahvat ucrtan na katastarskom planu (K.O.Hlebine žuto, K.O.Sigetec narančasto)

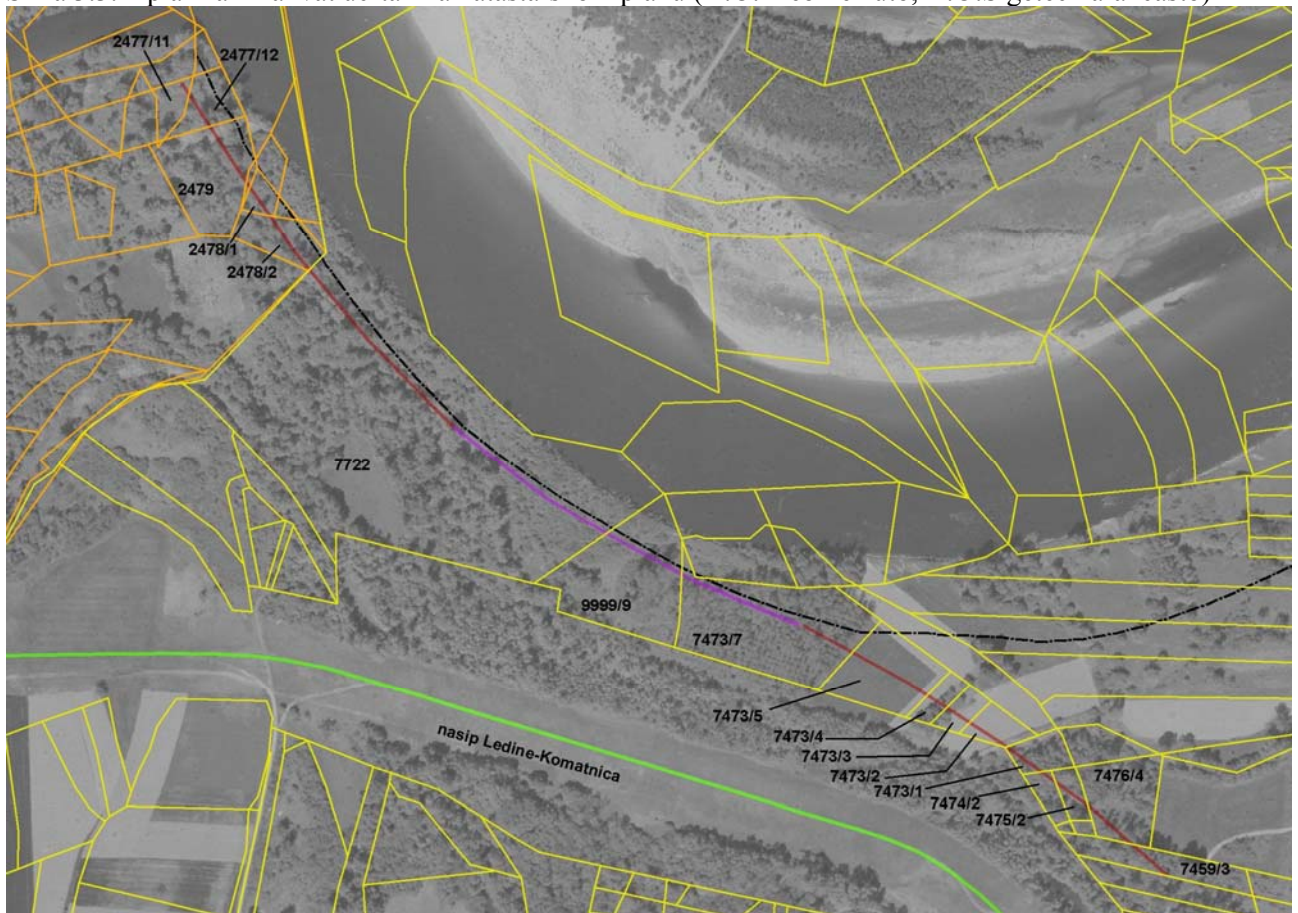

Slika 3.4. situacija sa prikazom regulacijske linije (plavo), postojećim nasipima (zeleno), postojećim vodogradevinama (crveno) i planiranom obaloutvrdom i deponijom (ljubičasto i smeđe)

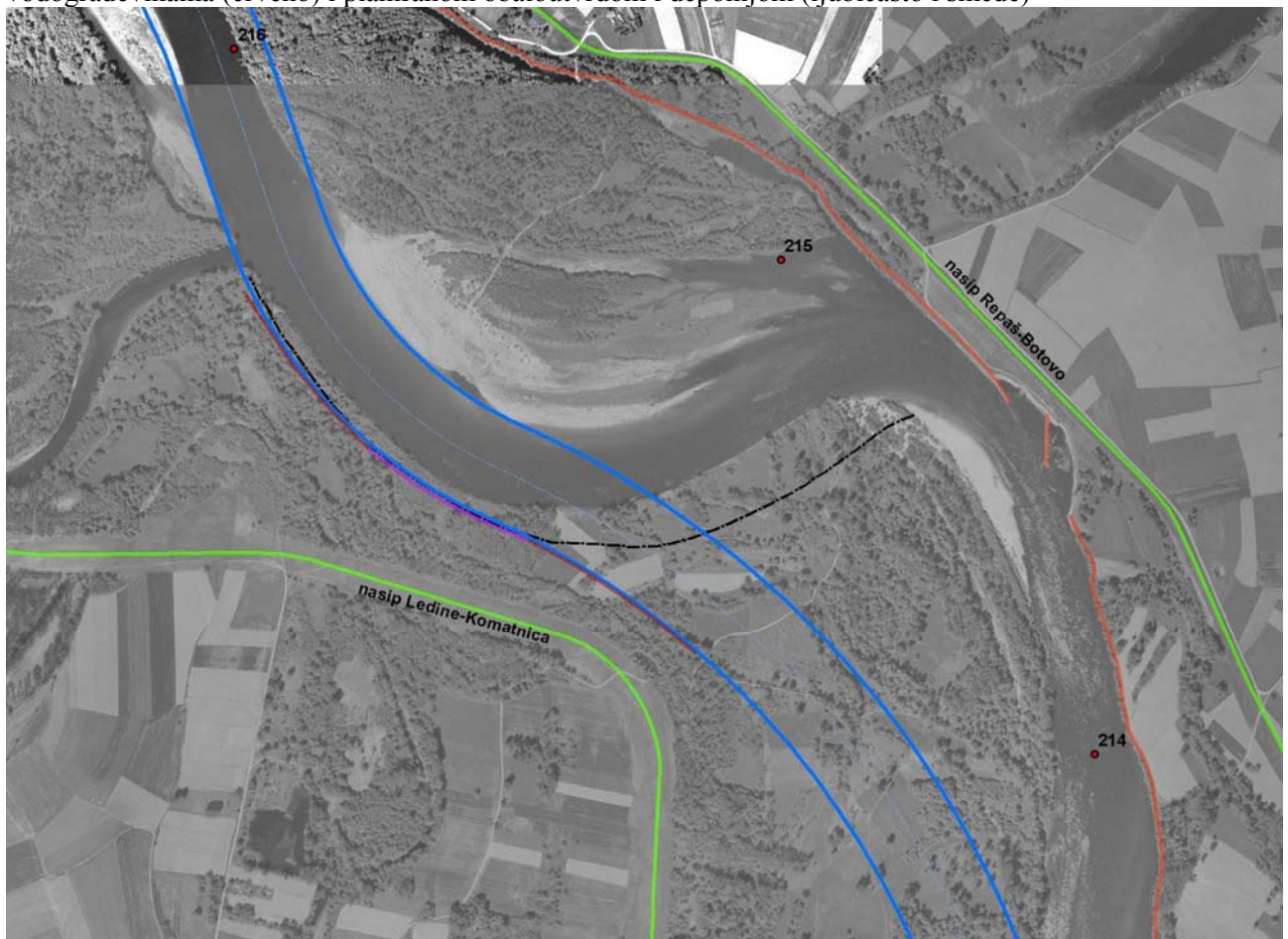

4. Rijeka Drava –rkm 233,3 kod Libanovca

Radovi će se izvoditi na kčbr. 1070, 1073, 1074 k.o. Đelekovec u općini Đelekovec.

Izvođenje radova (dvije zaštitne kamene obloge obale i pero) na održavanju korita i desne obale rijeke Drave na rkm 233,5 kod Libanovca .

Na dijelu desne obale rijeke Drave rkm 233,3 kod Libanovca, proteklih dvadesetak godina zbog uzvodnih promjena na ušću rijeke Mure u Dravu, praćena je erozija. Povremeno su građene vodograđevine koje su usporile eroziju obale, a djelomično je i zaustavile. Praćenjem događanja kod rkm 233,5 u posljednjih nekoliko godina intenzivirana je erozija obale u okolini vodograđevine (pera) na dva mjesta dužine oko 60 m. Predviđa se izvođenje zaštite obale na dva mjesta u dužini od 60 m, te kosa gradnja (pero) do regulacijske linije u dužini od oko 40 m.

slika 4.1 – trenutno stanje sa postojećim vodograđevinama (crveno)

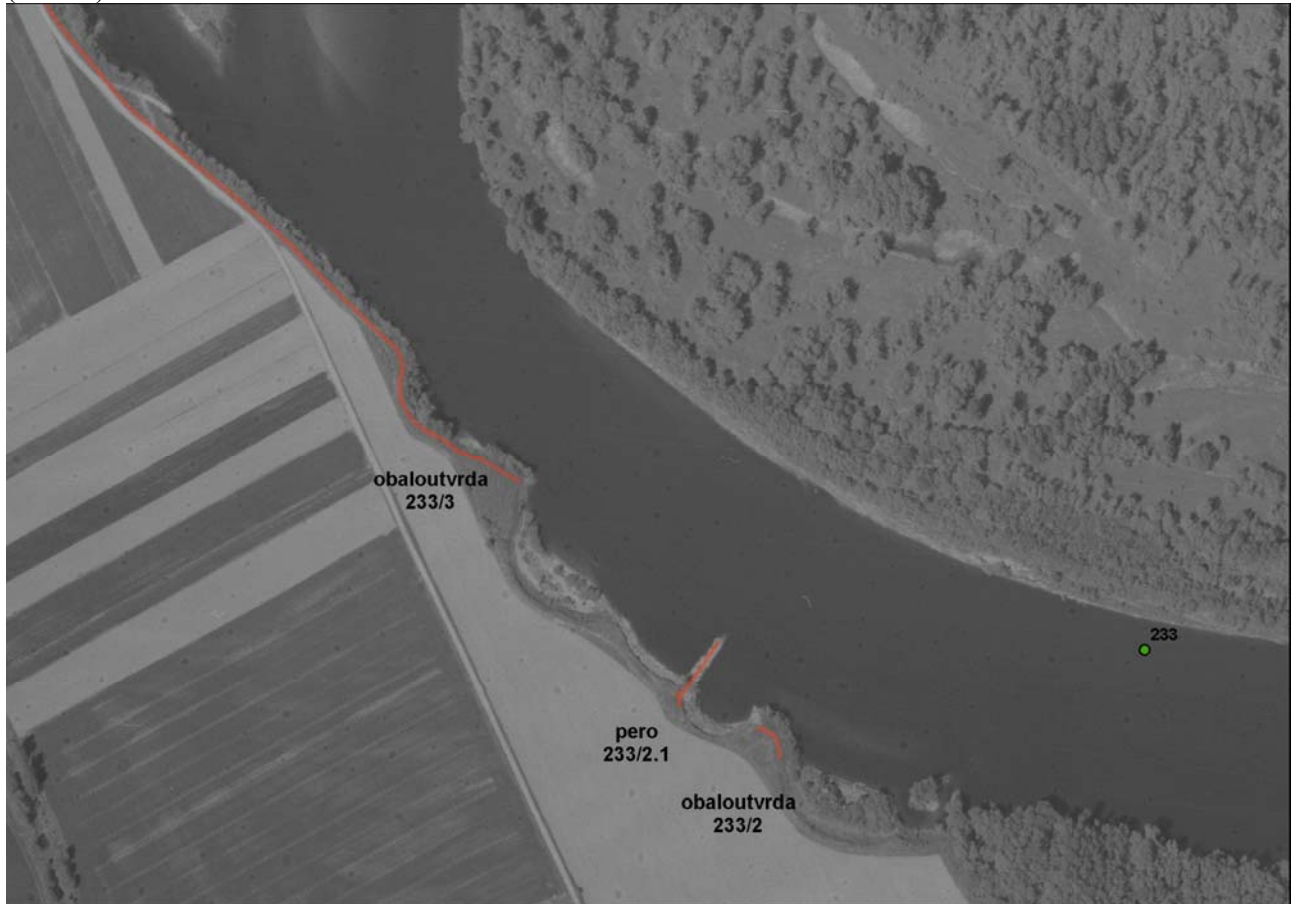

Slika 4.2. – planirane vodogradevine (ljubičasto) i položaj u odnosu na regulacijsku liniju (plavo)

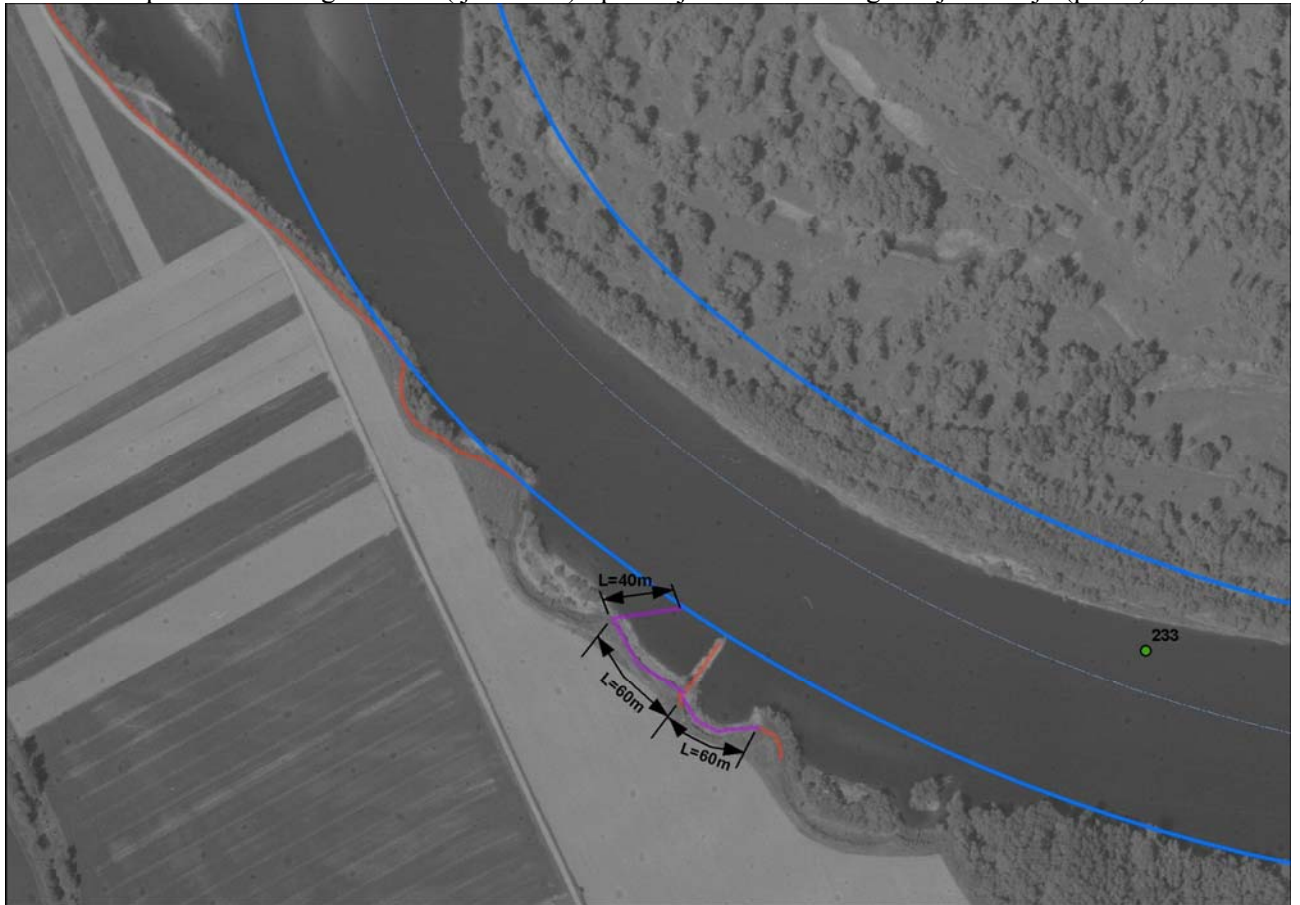

Slika 4.3. – planirani zahvat ucrtan na katastarskom planu (žuto)

